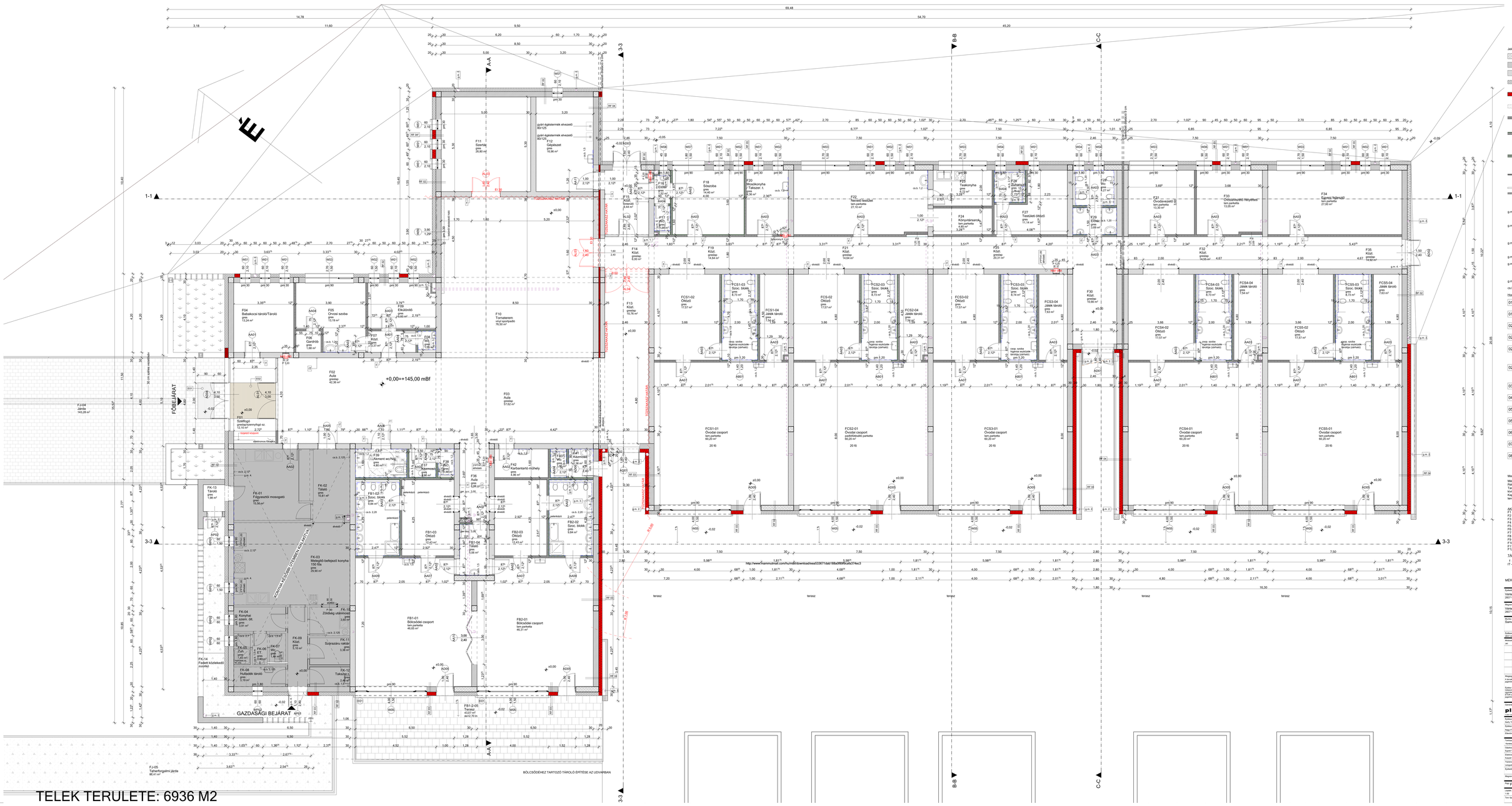

Jelmagyarázat:

- monolit vasbeton, statikai terek szerint
- Protherm 30 Klima Profi
- Protherm 30 N+F
- Austrotherm Graphit reflex expanditt polisztirol hőszigetelés
- Rockwool Frontrock Max E / Rockwool Fassck kőzetgyapot hőszigetelés
- Rockwool Frontrock Max E kőzetgyapot hőszigetelés – homlokzatban pótlólag
- Rigips CW 75/125 2x2 RB 12,5 A2 EI 45 Rockwool Airrock XD 80 mm kőzetgyapot kitöltéssel
- Rigips CW 75/125 2xRB 2xRB 12,5 A2 EI 45 egy oldalon impreglit szigetelés Rockwool Airrock XD 80 mm kőzetgyapot kitöltéssel
- Rigips CW 75/125 2xRB 12,5 A2 EI 45 két oldalon impreglit szigetelés Rockwool Airrock XD 80 mm kőzetgyapot kitöltéssel
- Rigips CW 50/85 1 RB 15 Rockwool Airrock XD 80 mm kőzetgyapot kitöltéssel
- Rigips CW 50/85 1 RB 15
- Rigips CW 100/135 2xRB 12,5 A2 EI 45 Rockwool Airrock XD 80 mm kőzetgyapot kitöltéssel

gr.m. 1	esővízelvezetés gépészeti tervek szerint, homlokzati lemezburkolat fekete
gr.m. 2.	esővízelvezetés gépészeti tervek szerint, homlokzati lemezburkolat szürke szerelt burkolat mögé rejtve
gr.m. 3.	szerelt előtétfal WC-ek mosdóknál 1,20 m egyedi méretezésben, belmagasságban passzív téglaerősítő szelep, gépészeti tervek szerint
gr.m. 5.	hőszivattyú külső egysége gépészeti tervek szerint, lamb korszerű elhelyezése homlokzati hőszigetelés elhelyezése előtt
gr.m. 6.	radiátor, gépészeti tervek szerint
cs.b.2.125	csempe burkolat magassága

Homlokzati anyagok:

01	lábazati vakolat építészeti egyetértendő, színminta alapja
01ü	lábazati vakolat építészeti egyetértendő, színminta alapja ütközési
02p	Sto sziklon homlokzati vakolatrendszer (Austotherm grapht hőszigetelésével) hőfehér színben
02pü	Sto sziklon homlokzati vakolatrendszer (Austotherm grapht hőszigetelésével) hőfehér színben, ütközési
02k	Sto sziklon homlokzati vakolatrendszer Rockwool Frontrock max E hőszigetelésével hőfehér színben
02kü	Sto sziklon homlokzati vakolatrendszer Rockwool Frontrock max E hőszigetelésével hőfehér színben, ütközési
03	fókszürke műanyag nyílászárók uninin=0,7 W konszignáció szerint
04	lazúrozott fa deszkázat világosfehér színben
05	fókszürke bronzer fényű burkolat időtlazures lazúrral kezelve
05t	faburkolattal megegyező megjelenésű TRESPA burkolat
06	Tondach Figaro cserépfedés natúrvörös színben
07	10*10 PIR alátétkeret díszítés; homlokzati vakolatrendszer, színezve
08	Sto sziklon homlokzati vakolat hőfehér színben

Megegyezés:
Mérnek a helyszínen ellenőrizendők!
Rétegrendeket tető mögött leírtuk.
Tartószerkezet kialakítása tartószerkezeti kivitelt tervek szerint.
Kapcsolódó jelenlétünk az illetvezető szakágy tervek szerint.

AKMENT IVC FELSZERELÉSEK:
F1 - Szociális helyiségek, mosdókagyló magasság: 110 cm
F2 - 50/100 lakás, magasság: 90 cm
F3 - Szappanadagoló, magasság: 100cm
F4 - WC-papír adagoló, magasság: 70 cm
F5 - WC-kefe tartó
F6 - Fali kapaszkodók, magasság: 75 cm
F7 - Fix kapaszkodó, magasság: 75 cm
F8 - Derékszögű fix kapaszkodó, magasság: 75 cm
F9 - WC-ülőke szűkítő, magasság: 40 cm
F10 - Ovoda lavabo, szélességmérő, magasság: 30 cm
F11 - Ovoda mosdókagyló, magasság: 30 és 50 cm
F12 - Lábujjhúzó pelenkázó, magasság: 85 cm

TÁBLÁK:
T - Funkciójelző tábla, kézmagasság: 130 cm
IT - Infómadós tábla, kézalapmagasság: 190 cm

+0,00=+145,00 mBf

MÉRETEK A HELYSZÍNEN ELLENŐRIZENDŐK!

Megrendelő:
Vértesszőlős Községi Önkormányzata
2837 Vértesszőlős, Tanácsos u. 57.

Tervezői:
Vértesszőlős Községi Önkormányzata
2837 Vértesszőlős, Tanácsos u. 57.

Munka megnevezése:
Samuffán óvoda építése

Építési helyszín:
2837 Vértesszőlős, Belterület (szőlő hrsz.: 1)

Módosítások:

db	Dátum	Tárgy:

Megjegyzés:
A tervdokumentáció a jogszabályban leírtaknak az építési engedély jogerős érvényességig megfelelő tervezői kivitelezési dokumentáció

Építési hatósági nyilvántartási szám:
Jogosultsági szám:
Jogosultsági kód:

Tervezői adatok:
planbau
Tervezői cím: É-11/0258
Tervezői jogosultság: ÉKM rendelet

Felelős tervező:
Pap Szabó É 11-0257

Felelős műszaki vezető:
Kovács Mihály

Tervezői adatok:

Épületszerk.	Tervezői jogosult - aláírható
Épületszerk.	Tervezői jogosult - aláírható
Egyedi Tervek	Bencsecsné A. Rita
Villamosmű terv	Gyengyeszer
Víziközmű	
Tartószerkezeti terv	Magyar Ferenc - Cifferv
Tűzvédelmi szakv.	Kiss Ferenc
Épületen kívüli	FM Ovinet szolgáltatóház
	Gerlai Arabell
Megrendelő részéről	Kovácsné szolgáltatóház

Terv megnevezése:
Földszinti alaprajz

Lépték: 1:50	Dátum: 2017-09-23	Aláírás:
Terv szám: Kivitelt terv		ETT_E-02